

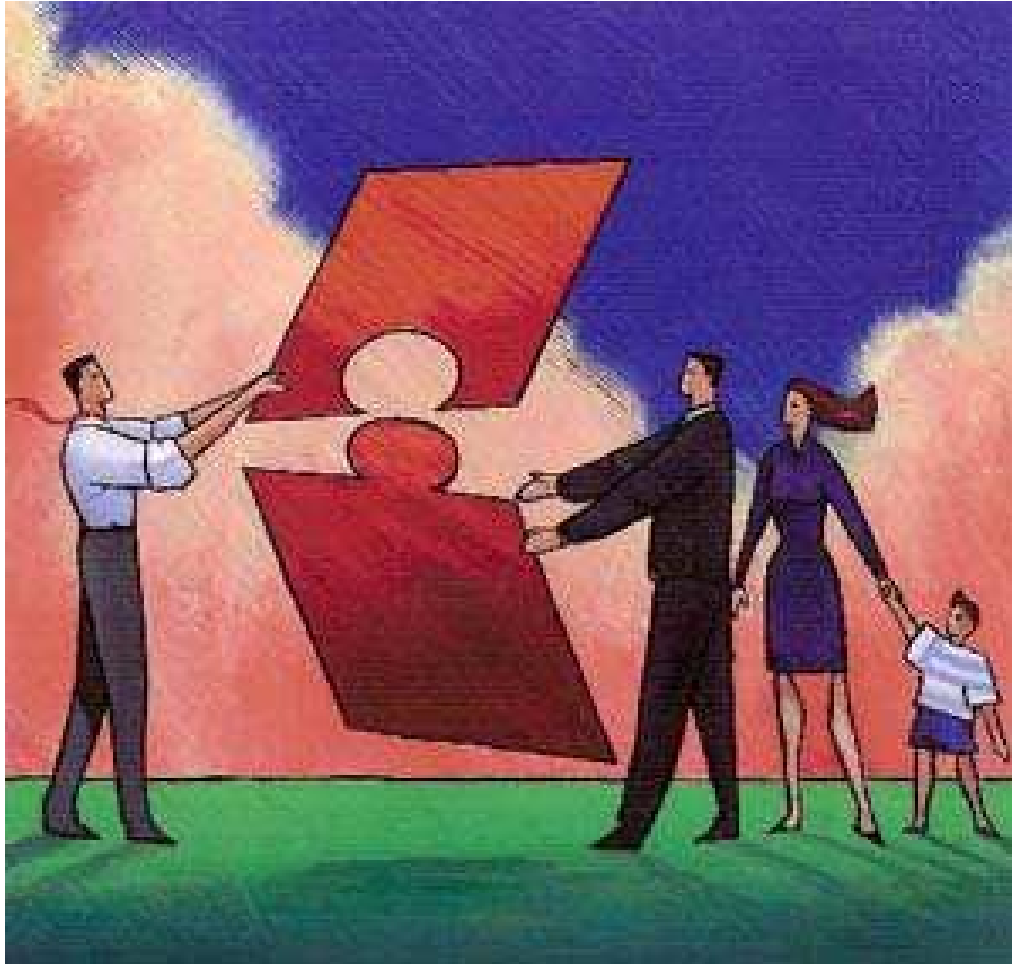

**ISTITUTO COMPRENSIVO  
"Edmondo De Amicis"  
ANZOLA DELL'EMILIA**



## **Patto Educativo di Corresponsabilità**

Scuola, Famiglia, Territorio  
uniti in un clima di benessere relazionale,  
per la promozione del successo formativo dello studente

## **Patto Educativo di Corresponsabilità**

---

L'Istituto Comprensivo "Edmondo De Amicis" di Anzola dell'Emilia ha costruito con il contributo degli studenti, dei genitori, dei docenti, del personale ATA, del Dirigente Scolastico e delle rappresentanze del Territorio questo ***Patto Educativo di Corresponsabilità\****, che, ad integrazione e a completamento dello Statuto delle studentesse e degli studenti della scuola secondaria (DPR n.249 del 24.06.1998, modificato con DPR n. 235 del 21.11.2007) e del Regolamento di Istituto, definisce le peculiari responsabilità educative di SCUOLA, FAMIGLIA e TERRITORIO nei confronti delle nuove generazioni.

Il ***Patto Educativo di Corresponsabilità*** approvato dal Collegio dei Docenti e deliberato dal Cons. d' Istituto, **viene sottoscritto da SCUOLA e FAMIGLIA** per l'assunzione delle specifiche e reciproche responsabilità.

### **Scuola, Famiglia e Territorio**

si impegnano affinché lo studente possa raggiungere il successo formativo, in un clima di benessere relazionale e con il piacere di apprendere, perché egli possa vivere con responsabile serenità in FAMIGLIA (*come FIGLIO*), con proficuo impegno a SCUOLA (*come STUDENTE*) e con consapevole partecipazione nel Territorio (*come CITTADINO*).

*\* per l'elaborazione del Patto Educativo di Corresponsabilità, guidati da un esperto esterno e dal Dirigente Scolastico, hanno collaborato, utilizzando la metodologia del focus group:*

- *n. 44 operatori scolastici (docenti e personale ATA)*
- *n. 42 genitori*
- *Rappresentanti del Territorio (Assessori, Parroco e Scuola Infanzia parrocchiale, Associazioni di Volontariato, Società sportive)*

*Gli studenti della Sc. Secondaria di I° grado hanno contribuito, con una attività analoga svolta in classe, seguiti dai docenti.*

## Finalità del Patto Educativo di Corresponsabilità

---

**Costruire** un ambiente formativo e di apprendimento efficace e coerente, nel rispetto dei diversi ruoli di Scuola, Famiglia e Territorio con fiducia reciproca;

**Condividere** le linee educative, collaborare, essere corresponsabili, condividere comuni strategie per ridurre gli effetti negativi di stili educativi contrapposti;

**Far sentire** il bambino/ragazzo/giovane accolto e curato dalle diverse istituzioni perché partecipi attivamente e, come protagonista, alla vita della scuola, della famiglia, del Territorio e della società;

**Attuare** accordi e convenzioni, anche formalizzati, attraverso momenti di incontro tra le varie istituzioni e componenti;

**Far vivere** il Patto Educativo di Corresponsabilità come una risorsa e un'opportunità, divulgandolo, attualizzandolo e realizzandolo, valutandolo periodicamente per renderlo sempre più efficace e coerente ai bisogni e alle situazioni emergenti di ogni componente .

## Impegni reciproci di Scuola e Famiglia

---

### **La Scuola si impegna a ...**

Essere un ambiente di apprendimento accogliente, in grado di valorizzare e potenziare le capacità di ogni persona.

Coinvolgere la famiglia e collaborare con essa per istruire ed educare i ragazzi.

Attuare al meglio l'Offerta Formativa attraverso una buona organizzazione delle risorse (*fornire metodi di studio, docenti competenti, aggiornati e motivati, strutture ed attrezzature adeguate*).

Valorizzare le altre Istituzioni rendendole compartecipi del progetto educativo.

Rendere fruibile e comprensibile il Patto Educativo di Corresponsabilità a tutti anche traducendolo in diverse lingue.

### **I Docenti si impegnano a ...**

Mantenere un alto livello di professionalità nelle competenze e nelle relazioni: educare, istruire, formare, proponendo approfondimenti ed attività laboratoriali.

Favorire l'interiorizzazione delle regole del vivere sociale.

Confrontarsi in modo propositivo sia con i colleghi, sia con le altre agenzie educative per raggiungere obiettivi comuni.

Valorizzare gli studenti ed il ruolo della famiglia e del Territorio.

**Il Personale ATA  
si impegna a ...**

Collaborare con i docenti per il buon funzionamento del servizio scolastico.

Vigilare i bambini/ragazzi contribuendo a far rispettare le regole della comunità scolastica.

Accogliere i bambini/ragazzi e i genitori, curando l'aspetto relazionale.

Supportare i genitori e l'organizzazione della scuola nelle pratiche burocratiche.

Mantenere accogliente l'ambiente scolastico attraverso una attenta cura degli ambienti e delle strutture, contribuendo in tal modo anche alla tutela della sicurezza di tutti gli operatori ed utenti.

**Il Dirigente scolastico  
si impegna a ...**

Orientare e monitorare l'organizzazione scolastica: promuovere un clima sereno, motivare e valorizzare il personale, favorire una costruttiva comunicazione interna, attivare relazioni efficaci con studenti, famiglie e Territorio.

Organizzare al meglio le risorse per garantire il benessere degli studenti ed una qualificata gestione del personale scolastico.

Essere garante delle scelte educative e formative e del rispetto delle regole della scuola (*P.O.F., Regolamento d' Istituto, Curricolo d' Istituto, Autoanalisi d'Istituto*).

Favorire l'attuazione del Patto Educativo di Corresponsabilità mediante la condivisione, la supervisione e la politica del riesame.

## Impegni reciproci di Scuola e Famiglia

### Lo Studente si impegna a ...

Mantenere un comportamento educato e responsabile: rispettare se stesso, gli altri, le cose, gli ambienti, le regole e portare a termine gli impegni assunti.

Frequentare con continuità la scuola, essere partecipe alle lezioni, interagendo positivamente e in modo collaborativo con insegnanti e compagni, eseguire i compiti e studiare.

Capire, insieme alla famiglia, l'importanza della Scuola per la propria vita e per il progresso della società.

Conoscere e mantenere il Patto Educativo di Corresponsabilità, sperimentando che esso è parte della costruzione del proprio futuro, come **figlio**, come **studente**, come **cittadino**.

### La Famiglia si impegna a ...

Essere partecipe e presente nella vita dei figli, ascoltandoli e dialogando con loro, per sostenerli nella loro crescita fisica, morale e intellettuale, diventando un punto di riferimento prioritario e costante.

Collaborare con i docenti nella consapevolezza dei reciproci ruoli educativi, partecipando alle riunioni ed ai colloqui.

Valorizzare l'attività educativa e didattica svolta a scuola e adempiere ai doveri di genitori (*controllare i compiti, le comunicazioni, il materiale, supportare e integrare il lavoro scolastico con gite di famiglia e attività di studio con i figli*).

Partecipare attivamente al Patto Educativo di Corresponsabilità, valorizzandolo in tutti i suoi aspetti e nelle sue potenzialità.

## Coinvolgimento del Territorio

---

### **La comunità scolastica e le famiglie,**

per raggiungere gli obiettivi definiti nelle pagine precedenti, operano in sinergia affinché **il Territorio** possa:

- **Ascoltare** ed accogliere le persone, garantendo loro sicurezza anche nei luoghi che esse frequentano;
- **Promuovere** ed offrire momenti di confronto, spazi, risorse e professionalità a studenti, docenti, e famiglie;
- **Fornire** servizi ed occasioni di incontro tra ragazzi e famiglie, luoghi di ritrovo, opportunità culturali e sportive e sostegni specifici alle famiglie;
- **Collaborare** con la scuola in base alle proprie specificità, offrendosi come interlocutore per confronti e verifiche;
- **Creare** le condizioni necessarie al riconoscimento del valore e delle funzioni educative e sociali dell'Istituzione Scolastica.

## Sottoscrizione del Patto Educativo di Corresponsabilità

I sottoscritti si impegnano ad attuare quanto dichiarato all'interno del Patto Educativo di Corresponsabilità

**■ Alla Scuola dell'Infanzia**

La/Lo Studentessa/Studente \_\_\_\_\_

Il Padre \_\_\_\_\_ La Madre \_\_\_\_\_

Per i Docenti \_\_\_\_\_ Il Dirigente Scolastico \_\_\_\_\_

Anzola dell'Emilia lì \_\_\_\_\_

**■ Alla Scuola Primaria**

La/Lo Studentessa/Studente \_\_\_\_\_

Il Padre \_\_\_\_\_ La Madre \_\_\_\_\_

Per i Docenti \_\_\_\_\_ Il Dirigente Scolastico \_\_\_\_\_

Anzola dell'Emilia lì \_\_\_\_\_

**■ Alla Scuola Secondaria di I° grado**

La/Lo Studentessa/Studente \_\_\_\_\_

Il Padre \_\_\_\_\_ La Madre \_\_\_\_\_

Per i Docenti \_\_\_\_\_ Il Dirigente Scolastico \_\_\_\_\_

Anzola dell'Emilia lì \_\_\_\_\_

### Segreteria Scolastica

Via Chiarini, 5  
40011 Anzola dell'Emilia (Bologna)  
Telefono 051 733136—6507651  
Fax 051 733136  
www.istitutocomprensivoanzola.it  
E-mail: boee05100n@istruzione.it

### Dirigente Scolastico

**D.ssa M.Rita Guazzaloca**  
Riceve dal lunedì al venerdì  
dalle ore 9.00 alle 13.30  
Pomeriggi e sabato mattina  
su appuntamento  
Telefono 051 733136